

INFORME DE GESTIÓN CONTRATO A HONORARIOS

NOMBRE	: Sebastián Osvaldo Zenteno Casanueva	
PERIODO QUE INFORMA:	: Abril 2024	
N° DE BOLETA	: 98	MONTO BRUTO : \$855.260
PROGRAMA	: Comunitario de inclusión social para PeSD	
ITEM	: 215.21.04.004.001	CENTRO DE COSTO: 04-06.70.05
CARGO	: Profesional Rehabilitación Infantil	
FUNCIONES (según contrato):		
<ol style="list-style-type: none"> 1. Analizar el plan comunal de salud y trabajar una propuesta que incorpore rehabilitación con base comunitaria, con principal atención en lo referido a NNA en dicho plan, lo anterior será desarrollado en la dimensión Salud del plan de continuidad (instrumento desarrollado en el marco del Plan de apoyo) 2. Apoyar en la implementación de sala de rehabilitación infantil, promoción y articulación del programa. 3. Trabajo en red, con el municipio y el territorio, para brindar una rehabilitación integral para NNA. 4. Conformación de mesas de trabajo para la coordinación en las acciones necesarias para la implementación del plan comunal de salud. 5. Organizar la información para la gestión local, que conlleva un catastro de organizaciones y servicios locales relacionados a NNA con discapacidad. 6. Generar mapa de red con organizaciones y servicios que asisten a la población. 7. Generar medio de evaluación cualitativa (entrevistas semiestructuradas o grupo focal), con un número determinado de NNA con discapacidad y con los padres para determinar barreras o facilitadores de atención de salud. 8. Participar en reuniones de equipo. 9. Participar de las actividades y tareas requeridas por la Dirección de Desarrollo Comunitario. 		

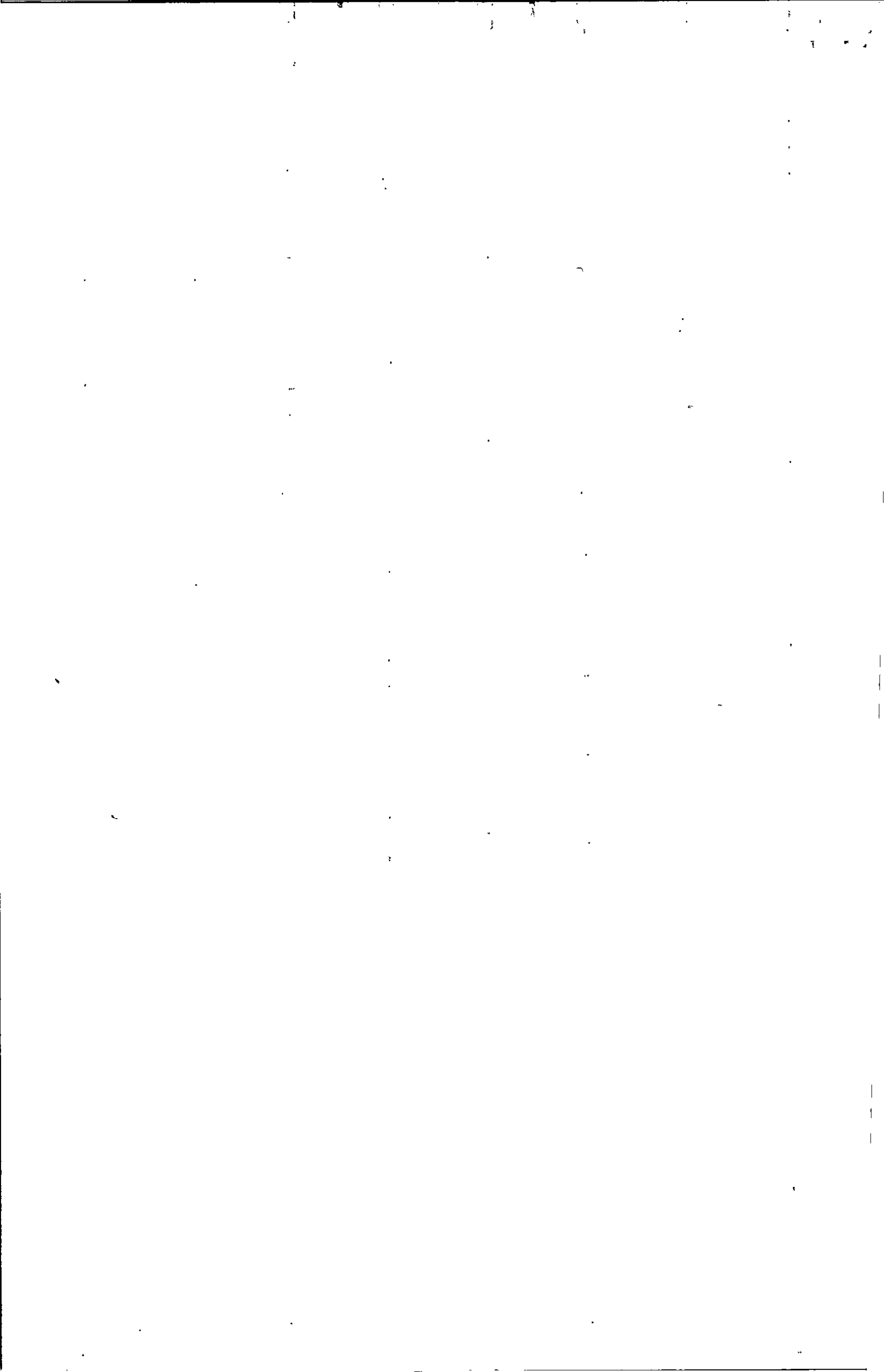



Actividades del mes

N°	Descripción	Medio verificador
1	Marcha por la concientización del autismo	Foto
2	Taller de manualidades y ergonomía	Foto
3	Capacitación de RND en fundación Crecer Libre	Foto
4	Taller de deporte y movimiento.	Foto
5	Salida a terreno MIM.	Foto
6	Lanzamiento de la DIDECO	Foto

FIRMA FUNCIONARIO

FIRMA JEFE DIRECTO



JEFE DEPARTAMENTO

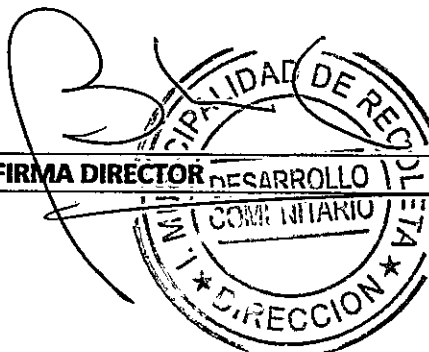

FIRMA DIRECTOR

